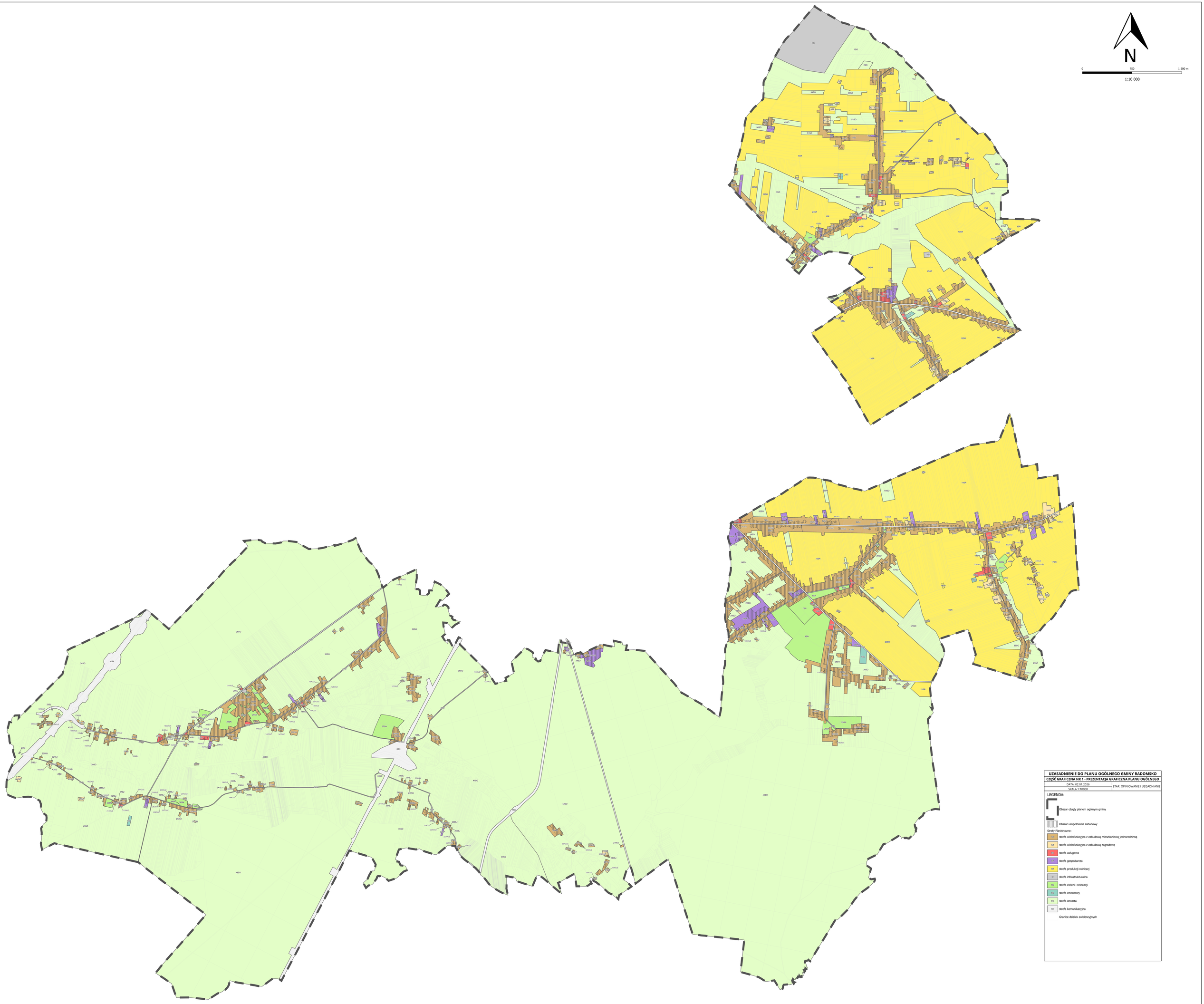

UZASADNIENIE DO PLANU OGÓLNEGO GMINY RADOMSKO

CZĘŚĆ GRAFICZNA NR 1 - PREZENTACJA GRAFICZNA PLANU OGÓLNEGO

DATA: 02.01.2026	ETAP: OPINIOWANIE I UZGADNIANIE
SKALA 1:10000	

LEGENDA:

- Obszar objęty planem ogólnym gminy
- Obszar uzupełnienia zabudowy

Strefy Planistyczne:

- MU strefa wielofunkcyjna z zabudową mieszkaniową jednorodzinną
- MZ strefa wielofunkcyjna z zabudową zagrodową
- UO strefa usługowa
- GP strefa gospodarcza
- RR strefa produkcji rolniczej
- IT strefa infrastrukturalna
- ZN strefa zieleni i rekreacji
- ZC strefa cmentarzy
- SO strefa otwarta
- SK strefa komunikacyjna

Granice działek ewidencyjnych